

**UGA 11 – EL LIMÓN**

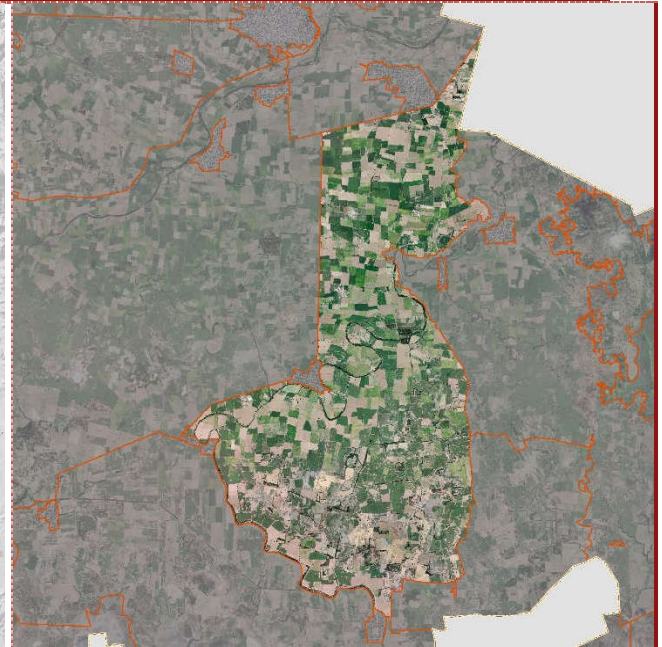

<b>POLÍTICA AMBIENTAL:</b>	<b>SUPERFICIE (ha):</b>
Aprovechamiento sustentable. Usos principales: agricultura y ganadería.	7,021.85
<b>COTA DE ELEVACIÓN:</b>	<b>POBLACIÓN:</b>
0-13 msnm	ND
<b>LOCALIDADES:</b>	<b>SITIOS DE IMPORTANCIA CULTURAL:</b>
Carlos Galván [Rancho], El Corral, El Guanacaste, El Jalacate, El Pepinal, Empacadora de Melones, Enrique Barajas [Rancho], Euri Jiménez, Gloria Fonseca [Rancho], José Burgara, Juventino Jiménez, La Loma Trozada, La Patada de los Nietos, Las Parejitas (El Jalacate), Loma de los Changos, Pablo Negrete Damián, San Felipe	No se identificaron sitios culturales
<b>NÚCLEOS AGRARIOS (ha):</b>	<b>CRITERIO DE DECISIÓN:</b>
El Limón 1,767.65, La Presa 251.98, Las Anonas 0.41, Milpas Viejas 1,160.77, San Felipe Aztatán 3,772.63	Predominio de terrenos no forestales dedicados a la agricultura de temporal y la ganadería con pendiente menor al 15% y delimitado al norte por la carretera a San Felipe Aztatán, al poniente con la carretera Tecuala-El Limón y al sur por la carretera El Macho-Antonio R. Laureles.
<b>CORRIENTES SUPERFICIALES (m):</b>	<b>ZONIFICACIÓN RESPECTO AL PM-RBMNN</b>
Perenne 26,261.32	Zona de influencia
<b>ESPACIOS DE PESCA (ha):</b>	<b>ORDENAMIENTOS COMUNITARIOS:</b>
Laureles 0.13	En espera de información por parte de la autoridad competente

CONSULTA PÚBLICA DEL PROGRAMA DE ORDENAMIENTO ECOLÓGICO LOCAL DE TECUALA

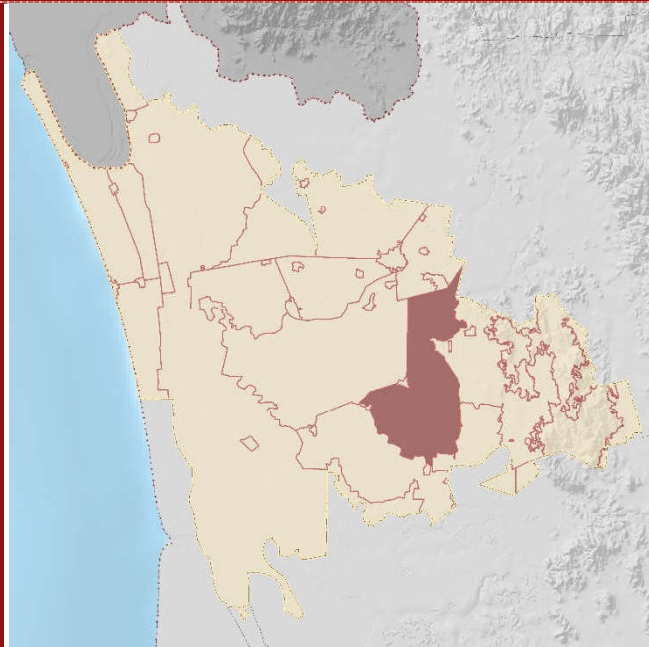
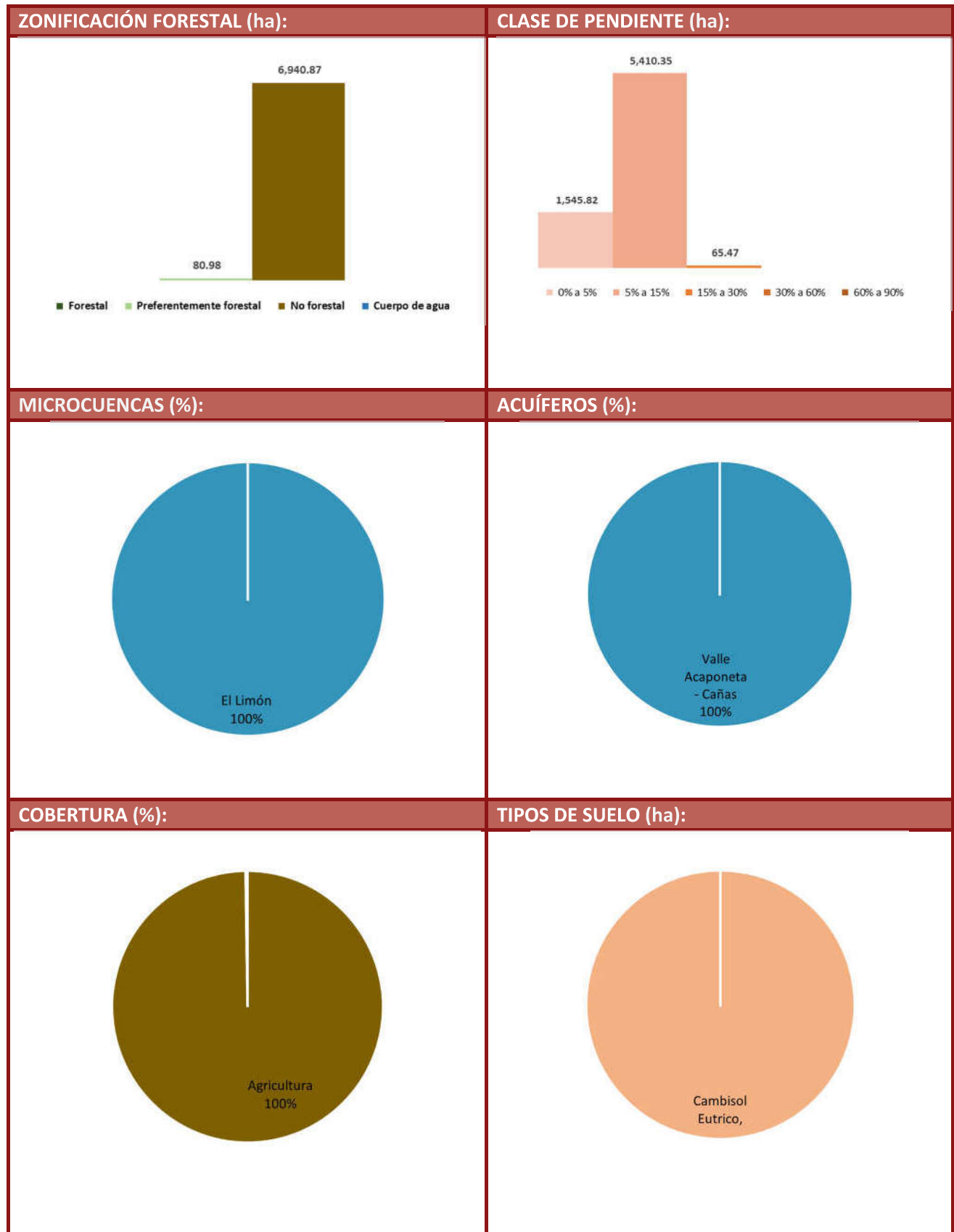

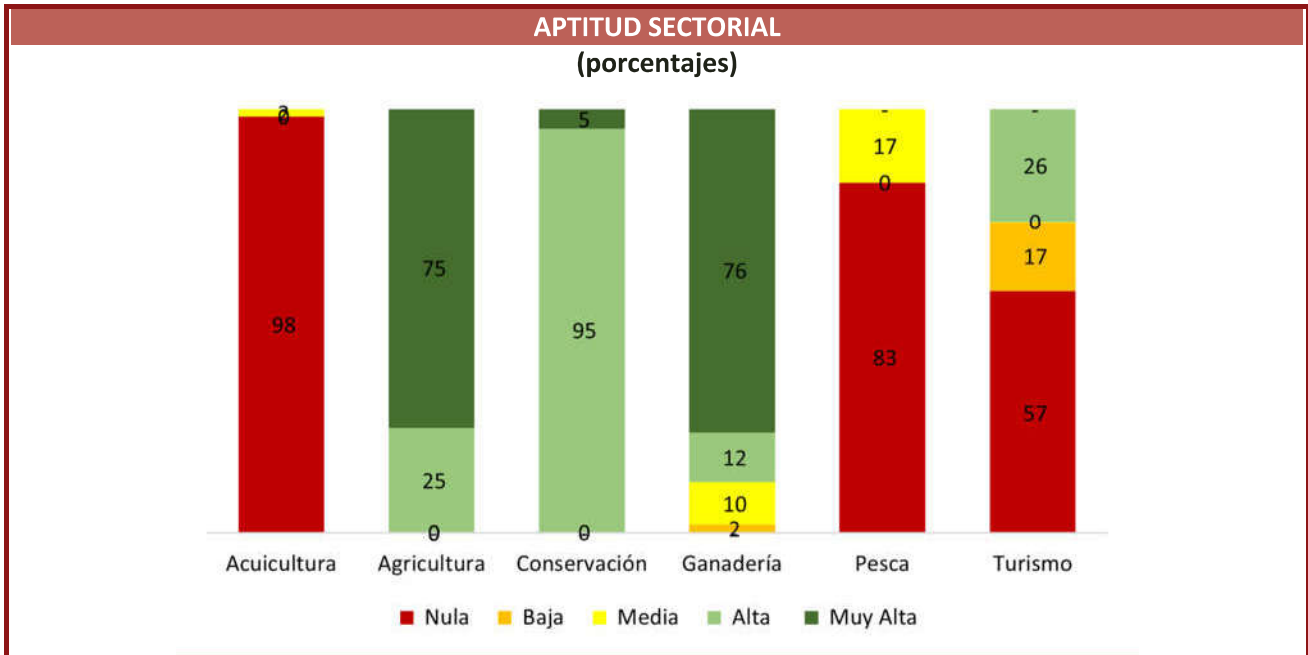

**BIODIVERSIDAD:**

Avistamientos de especies confirmadas por especialistas de Naturalista

Aves	Mamíferos	Reptiles	Plantas	Anfibios	Peces	Insectos	Moluscos	Arácnidos	Hongos
10	13	3							

**ÁREAS PRIORITARIAS PARA LA CONSERVACIÓN (%):**

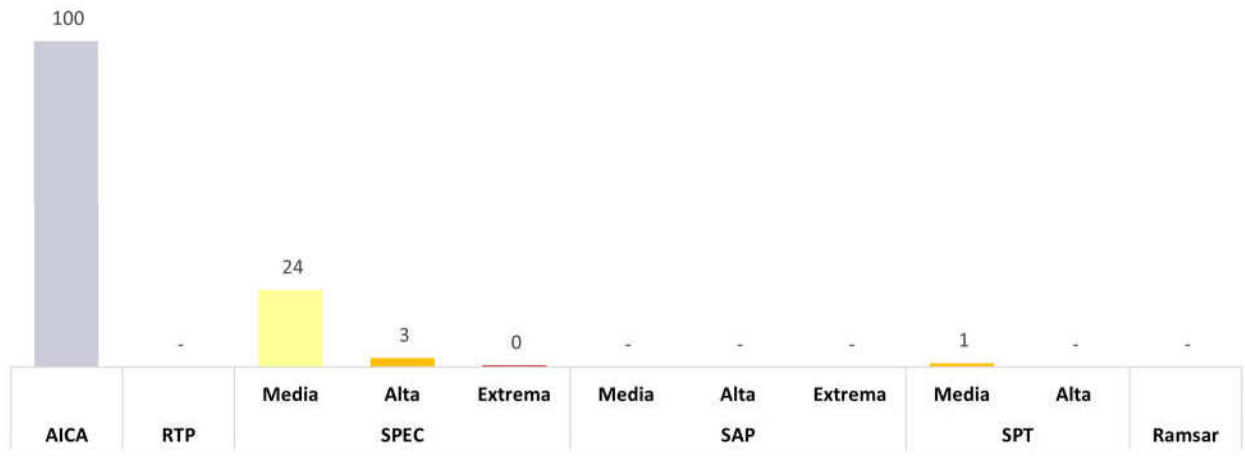

CALIDAD DEL SUELO	EROSIÓN		DEGRADACIÓN	
	[ha]	[%]	[ha]	[%]
Ligero	7,011.47	99.85	24.51	0.35
Moderado			6,668.00	94.96
Extremo				

**CONFLICTOS:**

Pérdida de cobertura forestal en el 100% de la UGA a causa del cambio de uso de suelo para prácticas agrícolas y ganaderas. Emisión de aguas residuales (AR) por estas actividades y generación de residuos sólidos urbanos (RSU) San Felipe Aztatán, El Limón, El Macho, Antonio R. Laureles y el Guamuchilito. La afectación de la capacidad ecosistémica para sostener las actividades productivas también tiene como causa la modificación del propio ecosistema, resultado de los efectos del cambio climático (Lluvias atípicas, sequías, inundaciones, alteración del patrón de temperatura y el incremento en la frecuencia e intensidad de los huracanes). Interpretan los asistentes a los talleres de caracterización, diagnóstico y pronóstico, que la disminución de las actividades productivas, es resultado de las limitaciones de infraestructura y en los actos de regulación y fomento que corresponden a las diferentes instancias de la función pública. Se propone el siguiente esquema como una versión simplificada de las principales interrelaciones del sistema socioambiental que ocurren al interior de la UGA. Las líneas de color negro refieren el ámbito de la función pública, las rojas las relaciones de los sectores productivos con el ambiente y las verdes la dinámica de los bienes y servicios ambientales.

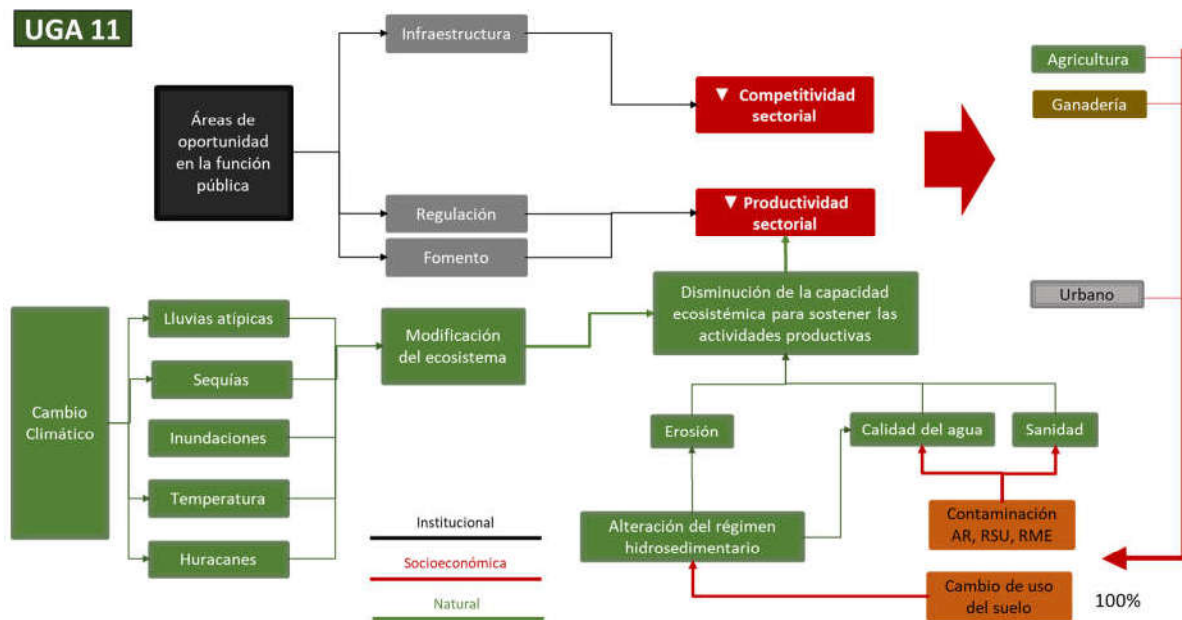

Con el patrón de ocupación del territorio descrito anteriormente, la gráfica del índice de naturalidad permite interpretar que la modificación a la cobertura de suelo implica que en el 68% de la UGA se identifique un sistema cultural autosostenido combinado en 32% con un sistema cultural asistido.

CONSULTA PÚBLICA DEL PROGRAMA DE ORDENAMIENTO ECOLÓGICO LOCAL DE TECUALA

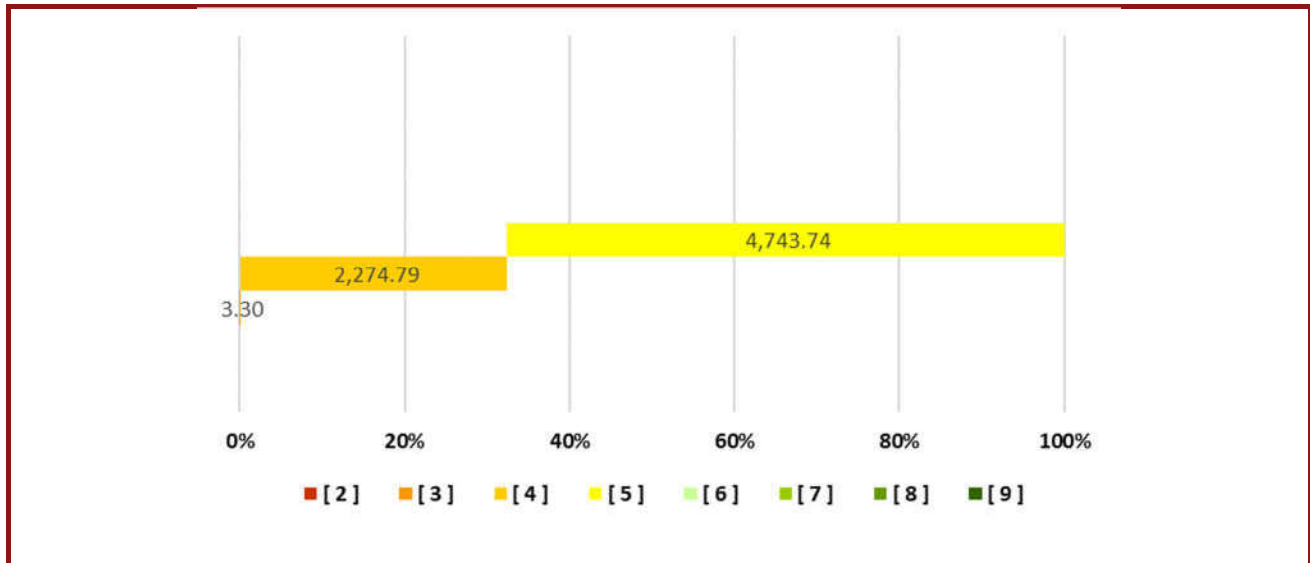

**LINEAMIENTO ECOLÓGICO:**

Se mantiene el sistema cultural asistido con un índice de naturalidad de 5, donde no hay terrenos forestales. Se gestionan los usos del suelo para Agricultura, Ganadería intensiva, Vivienda rural, Conservación, Desarrollo urbano, en 7,021.85 ha de terrenos preferentemente forestales y no forestales y se rehabilitarán 1,404.37 ha con la creación de cercas vivas y tesela de árboles.

Uso actual del suelo	Usos compatibles	Usos incompatibles
Agricultura, Ganadería intensiva, Vivienda rural, Conservación, Desarrollo urbano	Agricultura, Ganadería, Turismo, Vivienda rural, Conservación, Forestal maderable, Forestal no maderable	Minería metálica, Minería no metálica, Pesca, Acuicultura

**ESTRATEGIA ECOLÓGICA:**

Objetivo específico	Act. No.	Acción	Responsables	P_P No.	Programas y proyectos	Responsables de programas y proyectos
AgF1 Transitar hacia esquemas agroforestales en el 30% de la UGA	1	Realizar un taller con productores de parcelamientos inferiores a 5 hectáreas en los ejidos, para comparar rendimientos de huertos de monocultivos contra rendimientos de agroforestería y sus beneficios socioambientales	IMPLAN Mesas directivas de los ejidos	5	Programa de formación de capacidades agroforestales con enfoque de economía social	Ayuntamiento
	2	Integrar un grupo de autogestión de productores para instrumentar esquemas de agroforestería, para socializar costos y distribuir ganancias de comercialización	IMPLAN Mesas directivas de los ejidos	5	Programa de formación de capacidades agroforestales con enfoque de economía social	Ayuntamiento
	3	Elaborar el portafolio de inversión del grupo detallando costos de operación y beneficios económicos, sociales y ambientales (ton. de captación de carbono, m3 de agua infiltrados al acuífero, incremento de biodiversidad, incremento de bienes y servicios ambientales)	Comité del POEL IMPLAN	2	Portafolio municipal de inversión por UGA	Ayuntamiento

CONSULTA PÚBLICA DEL PROGRAMA DE ORDENAMIENTO ECOLÓGICO LOCAL DE TECUALA

	4	Gestionar financiamiento para el portafolio	IMPLAN	2	Portafolio municipal de inversión por UGA	Ayuntamiento
	5	Capacitar al grupo de productores en la operación de biofábricas, viveros, manejo agroforestal, silvopastoril y esquemas de comercialización	IMPLAN Mesas directivas de los ejidos	5	Programa de formación de capacidades agroforestales con enfoque de economía social	Ayuntamiento
	6	Habilitar vivero del grupo de productores	Grupo de productores	15	Programa de trabajo del Grupo de Productores	Grupo de productores
	7	Establecer los sistemas de agroforestería en la UGA	Grupo de productores	15	Programa de trabajo del Grupo de Productores	Grupo de productores
<b>AgF2</b> Captar y usar de manera óptima el agua	1	Realizar un inventario de sitios de extracción en la UGA y compararlo con el REPDA para regularizar pozos y tomas de manantiales	Comisión Municipal del Agua	13	Programa municipal de uso eficiente del agua	Ayuntamiento CONAGUA, CEA
	2	Diseñar un circuito de ollas de captación de agua para parcelas de monocultivo e incluirla al portafolio de inversión de la UGA	IMPLAN	13	Programa municipal de uso eficiente del agua	Ayuntamiento
	3	Gestionar fondos para la ejecución del portafolio de inversión	IMPLAN	2	Portafolio municipal de inversión por UGA	Ayuntamiento
<b>AgF3</b> Restaurar la calidad del suelo	1	Aplicar muestreos de la calidad del suelo en la UGA destinada a riego de cultivos cíclicos y perennes	Oficina de desarrollo rural del H. Ayuntamiento	10	Programa municipal de conservación de suelos	SADER federal, SADER estatal
	2	Construir con ejidatarios a partir de monitoreos, el historial de rendimientos por cultivo	Oficina de desarrollo rural del H. Ayuntamiento	10	Programa municipal de conservación de suelos	SADER federal, SADER estatal
	3	Integrar el catálogo de obras de conservación de suelo requeridas para mantener e incrementar la productividad	Oficina de desarrollo rural del H. Ayuntamiento, IMPLAN	2	Portafolio municipal de inversión por UGA	Ayuntamiento
	4	Identificar esquemas de financiamiento para aplicar las acciones de conservación de suelos.	IMPLAN	2	Portafolio municipal de inversión por UGA	Ayuntamiento
<b>Gan 1</b> Mantener la frontera ganadera	1	Definir los predios con uso actual para ganadería y la definición de acahuales a recuperar para fines ganaderos	Oficina de Desarrollo Rural del Ayuntamiento SADER Unión Ganadera	8	Programa municipal de fomento ganadero	Ayuntamiento
<b>Gan 2</b> Captar y usar de manera óptima el agua	1	Realizar un inventario de sitios de extracción en la UGA y compararlo con el REPDA para regularizar pozos	Comisión Municipal del Agua IMPLAN CONAGUA	13	Programa municipal de uso eficiente del agua	Ayuntamiento CONAGUA, CEA
	2	Diseñar un circuito de ollas de captación de agua para agostaderos e incluirla al portafolio de inversión de la UGA	Comisión Municipal del Agua IMPLAN CONAGUA	13	Programa municipal de uso eficiente del agua	Ayuntamiento
	3	Gestionar fondos para la ejecución del portafolio de inversión	IMPLAN	2	Portafolio municipal de inversión por UGA	Ayuntamiento

CONSULTA PÚBLICA DEL PROGRAMA DE ORDENAMIENTO ECOLÓGICO LOCAL DE TECUALA

<p><b>Gan 3</b> Evitar la contaminación de la UGA</p>	<p>1</p>	<p>Promover el uso de biodigestores como alternativa para la generación de energía</p>	<p>Oficina de Desarrollo Rural del Ayuntamiento SADER Unión Ganadera</p>	<p>14</p>	<p>Programa municipal de manejo de residuos sólidos agrícolas</p>	<p>Ayuntamiento</p>
<p><b>CRITERIOS DE REGULACIÓN ECOLÓGICA:</b></p>						
<p>A10, S4, R4, R5, Ag1, Ag2, Ag3, Ga1, Ga2, Ga3, Ga4, Ga5, Ga6, CC1, CC2, CUS1, CUS2, CUS3, CUS4</p>						